



@istitutosangiuseppegoggia

Congregazione Pie Operaie di San Giuseppe
 Via de' Serragli 113 50124-Firenze – P.I. 01343890487
Scuola dell'Infanzia paritaria «San Giuseppe»
 C.M. FG1A08000B
 71121 Foggia via C. Marchesi, 48
 tel. 0881-743467 fax 0881-719330
 g.vignozzi@virgilio.it - istitutosangiuseppegf@pec.it

a) Organizzazione interna, con particolare riferimento all'articolazione degli uffici e all'organigramma

TESTO DI LEGGE DECRETO LEGGE 25 MAGGIO 2021, N.73, CONVERTITO, CON MODIFICAZIONI, DALLA LEGGE DEL 23 LUGLIO 2021, N. 106, ART. 58 COMMA 5 E 5BIS.	ISTITUZIONE AUTONOMA SCOLASTICA PARITARIA:	
	- Denominazione:	San Giuseppe
	- Cod. meccanografico.:	FG1A08000B
	- Indirizzo:	Via Concetto Marchesi 48
	- CAP:	71121
	- Comune:	Foggia
	- Natura giuridica dell'Ente:	Congregazione religiosa
<i>a) l'organizzazione interna, con particolare riferimento all'articolazione degli uffici e all'organigramma;</i>	ORGANIZZAZIONE INTERNA:	
	- N. Sezioni:	3
	- Responsabile della Scuola	Giulietta Vignozzi
	- Organi di gestione	Congregazione «Pie Operaie di san Giuseppe»
	- Coordinatrice se con insegnamento:	Giulietta Vignozzi <i>senza insegnamento</i>
	- Docenti n.:	5
	- Personale non docente n.:	2
	- Personale di Segreteria n.:	2
<i>b) le informazioni relative ai titolari di incarichi di collaborazione o consulenza, compresi gli estremi dell'atto di conferimento dell'incarico, il curriculum vitae e il compenso erogato;</i>	INCARICHI DI COLLABORAZIONE O CONSULENZA:	
	- Nell'anno scolastico 2020-2021 ci sono stati incarichi di collaborazione consulenza con specifico riferimento all'attività scolastica (si-no):	no
<i>c) il conto annuale del personale e delle relative spese sostenute, con particolare riferimento ai dati relativi alla dotazione organica e al personale effettivamente in servizio e al relativo costo, nonché i tassi di assenza;</i>	COSTO DEL PERSONALE:	
	- Il costo complessivo annuale del personale dipendente, relativo all'ultimo esercizio, ammonta ad euro:	68.814,00
	- il tasso di assenza è stato del	0%
<i>d) i dati relativi al personale in servizio con contratto di lavoro non a tempo indeterminato;</i>	PERSONALE A TEMPO DETERMINATO:	
	- Insegnanti, n.:	1
	- Personale non docente, n.	0
	- Personale ATA, n.	1
	- Educatori prima infanzia, n.	0
<i>e) i documenti e gli allegati del bilancio preventivo e del conto consuntivo;</i>	DOCUMENTI E ALLEGATI AL BILANCIO:	
	- Ultimo Bilancio Preventivo e Consuntivo	Rendiconto
<i>f) le informazioni relative ai beni immobili e agli atti di gestione del patrimonio.</i>	PROPRIETA' BENI IMMOBILIARI:	
	- L'Ente è proprietario dell'immobile (si-no):	no

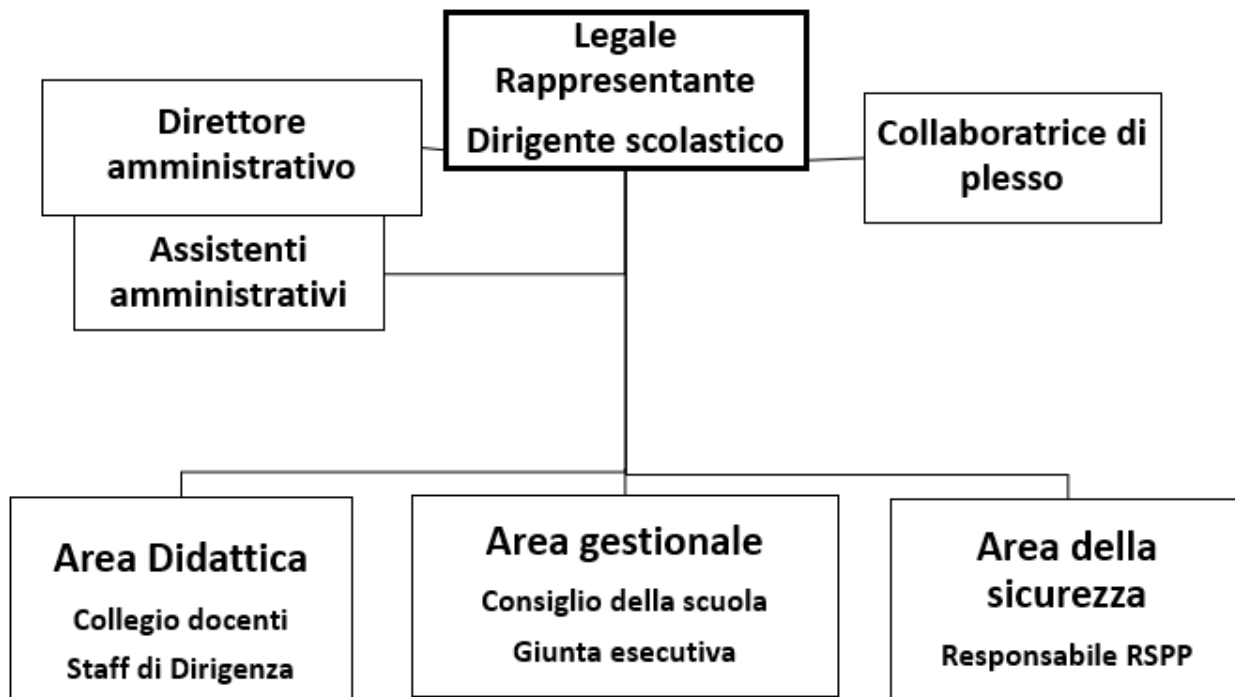

Il Legale Rappresentante
(suor Giulietta Vignozzi)

Giulietta Vignozzi

CONGREGAZIONE SUORE PIERPERSE S. GIUSEPPE + CONVENTO S. MARIA S. FIRENZE
Via Serragli, 133
Tel. 055-224111
FIRENZE